



**電子調達SaaS
電子入札(利用者登録)操作マニュアル
～受注者編～**

第 1.06 版

令和 4 年 5 月

富士通Japan株式会社

改版履歴

版数	改版日付	改版内容
第1.0版(初版)	2009/3/13	
第1.01版	2009/8/3	トップメニュー画面表示までの画面遷移を修正。 1.2.1
第1.02版	2013/12/12	仮登録省略機能、パスワード入力省略機能を追記。
第1.03版	2014/03/25	JRE1.3入口閉鎖対応 1.2.1
第1.04版	2015/04/24	ポータルサイト対応
第1.05版	2017/03/24	運用規定表示および同意チェックの機能を追記。 2.1.4/2.1.5/2.1.6
第1.06版	2022/5/16	次期ブラウザ対応に伴う画面・文言の修正

目次

1. 操作マニュアル概要.....	1.1-1
1.1. 操作マニュアルの見方.....	1.1-1
1.2. 基本操作（受注者）	1.2-1
1.2.1. 利用者登録（受注者） トップメニュー画面を表示するには？	1.2-2
2. 利用者登録操作説明.....	2.1-1
2.1. 利用者登録（受注者）	2.1-1
2.1.1. はじめに	2.1-1
2.1.2. 業務の流れ.....	2.1-1
2.1.3. メインメニュー画面表示.....	2.1-2
2.1.4. 利用者情報の新規登録	2.1-3
2.1.5. 利用者情報の変更.....	2.1-10
2.1.6. ICカードの更新.....	2.1-15

(注)本操作手順書では、V5.0より標準化されたステータスバーの表示については対応しておりませんので、ご了承ください。

1. 操作マニュアル概要

1.1. 操作マニュアルの見方

① 業務の流れを確認する

2章では、利用者登録の操作について、説明しております。

利用者登録の操作の説明の冒頭には、以下のような業務の流れについて説明した図を用意しております。

それぞれの業務に記述してある章を参照下さい。

以下の図は、工事：一般競争の場合の例です。

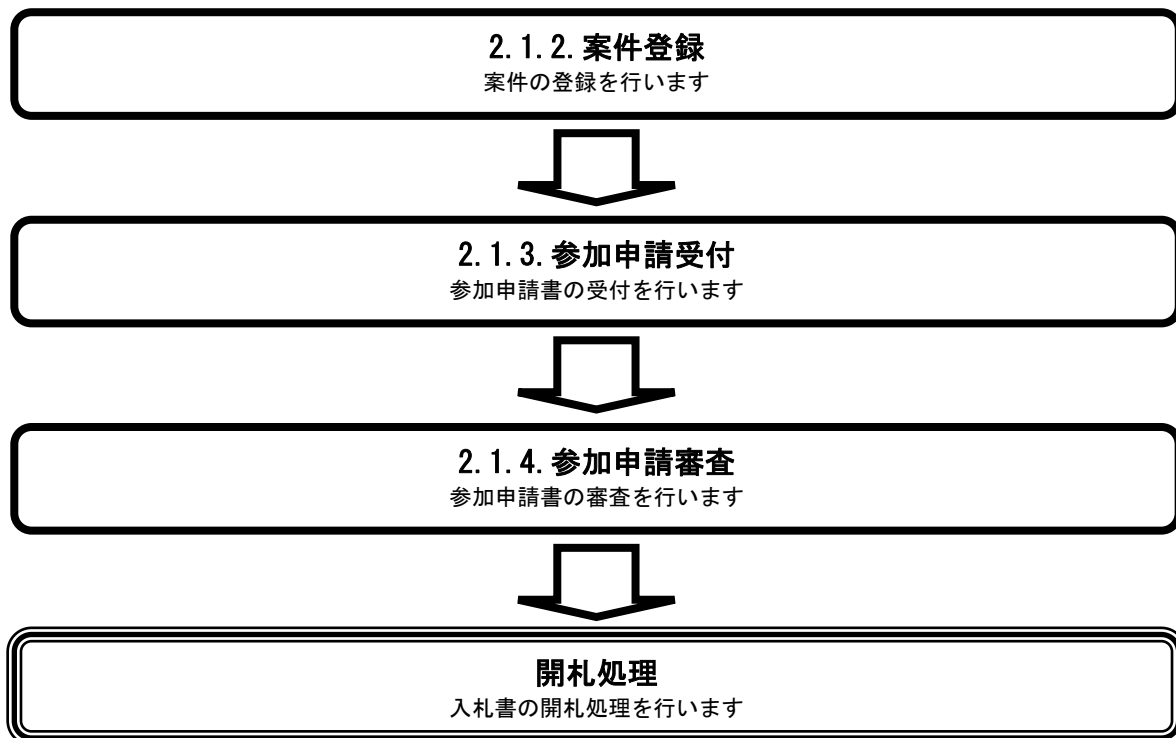

② 操作方法を確認する

それぞれの操作説明画面は、以下のような構成で説明しております。

参加申請書受付対象一覧画面を表示するには？

画面説明
調達案件の一覧から、参加申請受付を行う 調達案件を選択する画面です。

操作手順
参加申請を受理する調達案件の 申請受付一覧カラムの **表示ボタン**①を押下します。

現在の操作名称

操作概要について説明

操作手順について説明

操作を行う画面

操作を行うボタン

番号	調達案件名称	入札方式	入札状況	変更/削除	申請受付一覧	申請確認/登録/選定一覧
1	A地区共同工	一般競争 入札	状況登録済	変更/削除	表示	表示
2	B地区人口公園造園工事	公開型 競争	入札(見積) 締切	変更/削除	表示 ①	表示
3	C地区△△公園造園工事	公開型 競争	案件登録および 公募/公告済	変更/削除	表示	表示
4	D地区土木工事	一般競争 入札	案件登録および 公募/公告済	変更/削除	表示	表示
5	E地区土木工事	一般競争 入札	入札(見積) 発行	変更/削除	表示	表示
6	M△国造C地区造園工事	公開型 競争	入札(見積) 発行	変更/削除	表示	表示
7	O△国造C地区造園工事	公開型 競争	入札(見積) 発行	変更/削除	表示	表示
8	△△国造C地区造園工事	公開型 競争	案件登録および 公募/公告済	変更/削除	表示	表示

1.2. 基本操作（受注者）

利用者登録（受注者）トップメニュー画面
利用者登録（受注者）のトップメニュー画面を表示します



利用者登録（受注者）の各種処理
利用者情報の新規登録、変更、ICカード更新など各種処理を行います

1.2.1. 利用者登録（受注者）トップメニュー画面を表示するには？

利用者登録（受注者）トップメニュー画面表示
利用者登録（受注者）のトップメニュー画面を表示します



利用者登録（受注者）の各種処理
利用者情報の新規登録、変更、ICカード更新など各種処理を行います

利用者登録（受注者）トップメニュー画面を表示するには？

画面説明

利用者登録、電子入札システムの選択を行う画面です。

操作手順

利用者登録①を押下することにより、利用者登録（受注者）のトップメニュー画面に遷移します。
なお、業務実行中は、この画面を閉じないで下さい。業務画面よりも先にこの画面を閉じると、アプリケーションが正常に終了しない場合があります。

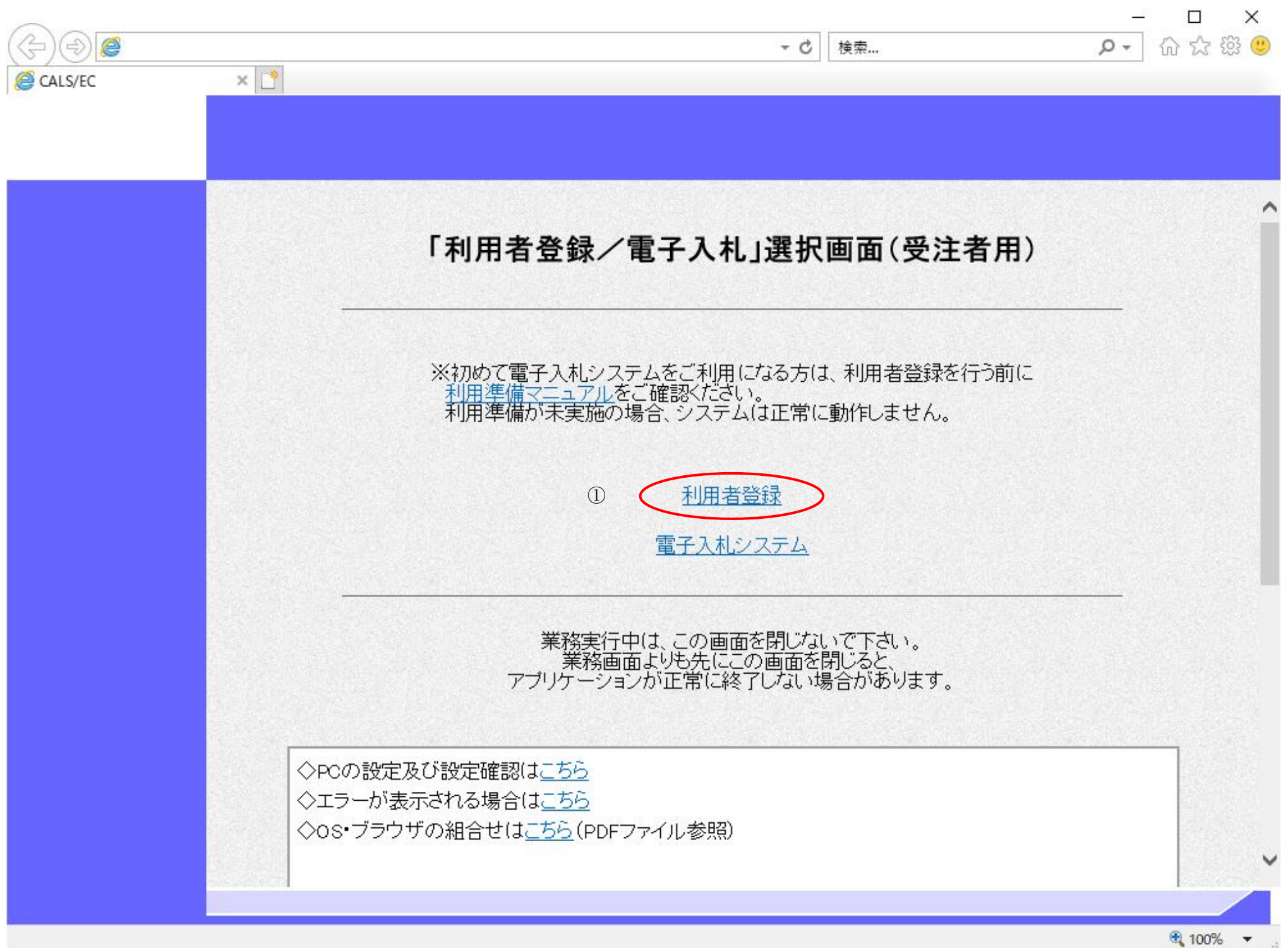

利用者登録（受注者）トップメニュー画面を表示するには？

画面説明

利用者登録（受注者）のトップメニュー画面を表示します。

操作手順

2-1. 利用者登録（受注者）を参照してください。



2. 利用者登録操作説明

2.1. 利用者登録（受注者）

2.1.1. はじめに

利用者登録とは、電子入札システムで IC カードを利用するために必要なものであり、利用者情報を 1 回登録することにより、有効期限内は継続してご使用になれます。IC カード取得者指名と代表者氏名および受任者氏名が不一致の場合は、仮登録となります。なお、本操作マニュアルは、「工事／業務」、「物品／役務」共通の操作マニュアルとなっております。

2.1.2. 業務の流れ

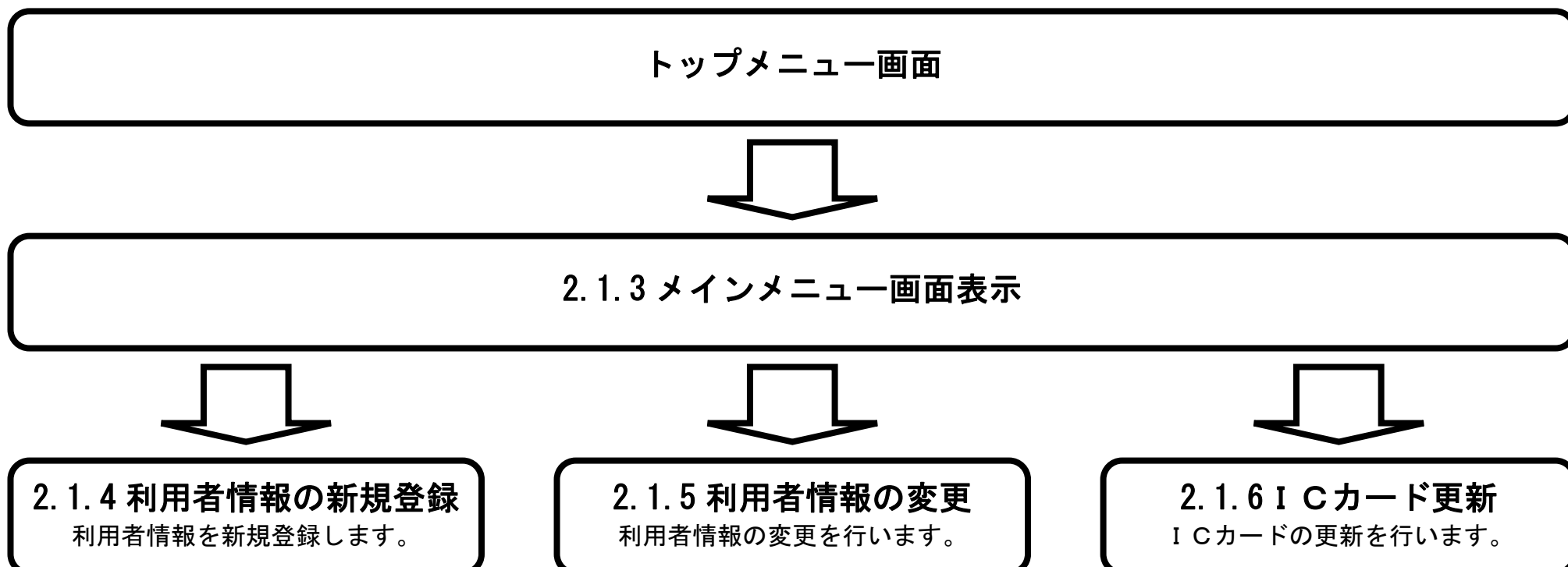

2.1.3. メインメニュー画面表示

メインメニュー画面を表示させるには？

画面説明

利用者登録（受注者）のトップメニュー画面です。

操作手順

利用者登録ボタン①を押下することにより、メインメニュー画面を表示します。



2.1.4. 利用者情報の新規登録

利用者情報の新規登録をするには？

画面説明

利用者登録（受注者）のメインメニュー画面です。

操作手順

チェックボックス①を入力し登録ボタン②を押下することにより、PIN 番号入力ダイアログを表示します。

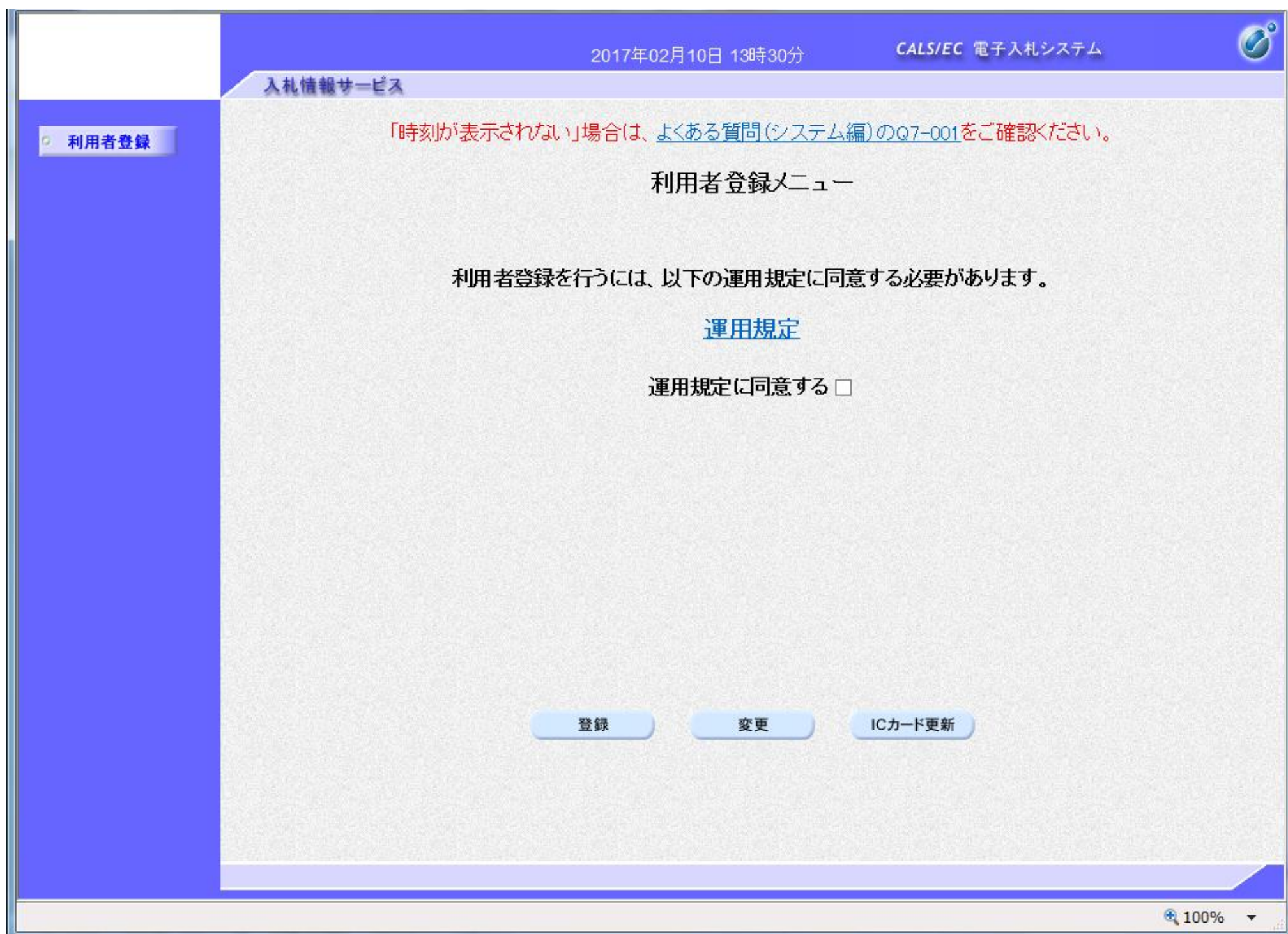

ワンポイント

運用規定およびチェックボックスの表示は各発注者様の意向により、有効になっている場合に限り表示される機能となります。
運用規定およびチェックボックスが表示されている場合、運用規定リンクを押下し内容をご確認の上、チェックボックスを入力し登録ボタンを押下してください。
チェックボックスを入力せず登録ボタンを押下した場合、警告メッセージが表示されます。

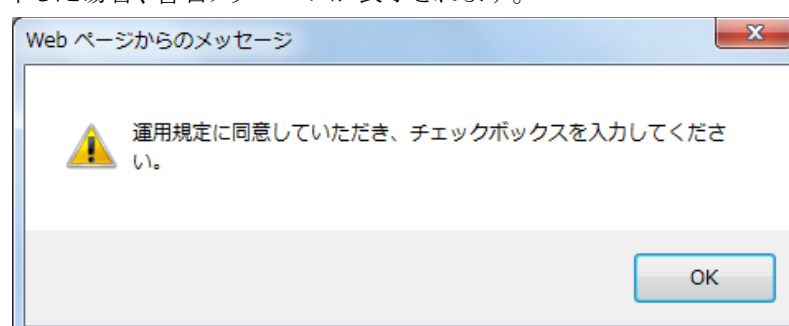

利用者情報の新規登録をするには？

画面説明

P I N 番号を入力するダイアログ表示画面です。

操作手順

P I N 番号①を入力後、OK ボタン②を押下します。

入力した P I N 番号が正しければ、利用者登録画面が表示されます。

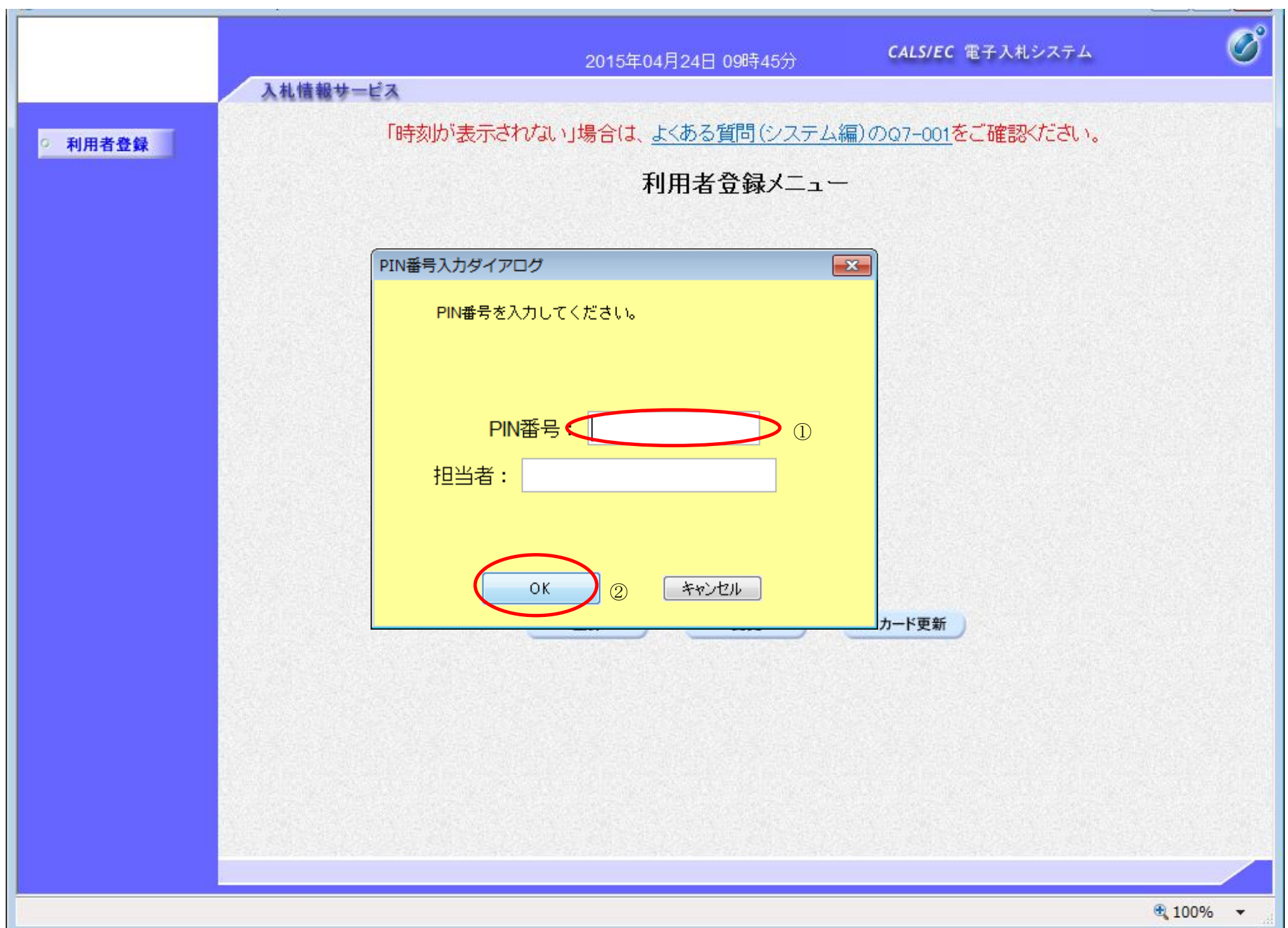

利用者情報の新規登録をするには？

画面説明

利用者登録画面です。

操作手順

資格審査情報より業者の情報を取得するため、**登録番号**、**商号又は名称**、**パスワード①**を入力後、**検索ボタン②**を押下することにより、利用者登録画面を表示します。

【補足説明】

- ・ 登録番号は、電子入札システムで使用される企業IDとは異なります。
- ・ 登録番号、商号又は名称、パスワードは必須項目となっておりますので、必ず入力してください。
※各発注者様の意向により、パスワード入力省略機能が有効になっている場合は、パスワード欄が非表示項目となります。

2005年02月19日 15時40分 CALS/EC 電子入札システム

入札情報サービス

利用者登録

資格審査情報検索

資格審査情報の検索を行います。登録番号、商号又は名称、パスワードを入力して下さい。
(※)の項目は、必須入力です。

登録番号 : (※) (半角数字8文字)

商号又は名称 : (※) (60文字以内)

パスワード : (※) (半角英数記号256文字以内) ①

② 検索 戻る

インターネット

利用者情報の新規登録をするには？

画面説明

利用者登録画面です。

ICカード取得者指名と代表者氏名および受任者氏名が不一致の場合は、仮登録となります。
※以下の画面が表示された場合は、同一企業のICカードで利用者登録を1度も行われていない状態です。

操作手順

必要な情報を入力後、**入力内容確認ボタン**①を押下することにより、登録内容確認画面を表示します。

【補足説明】

- ・ 「代表窓口情報」の連絡先メールアドレスは、発注者から指名する際のメール宛先となります。
- ・ ICカード確定後（例：参加資格確認申請書提出後 etc）は、「ICカード利用部署情報」の連絡先メールアドレスがメールアドレスとなります。
- ・ 各発注者様の意向により、仮登録省略機能が有効になっている場合は、本登録となります。

同一企業のICカードで、利用者登録を1度も行われていない場合は、「企業情報」（一部）と「代表窓口情報」は空欄となっているので必ず入力してください。
ICカード利用部署情報も必ず入力してください。

「地域区分」、「資格の種類」は物品／役務の場合のみ、画面上に表示されます。
また、「支店名等」は工事／業務では「部署名」となっております。
(以下、同様)

同一企業のICカードで、利用者登録を1度も行われていない場合は、「新たな企業として業者情報とICカードを登録する」メッセージが表示されます。
仮登録時は、「登録処理を行うが、”仮登録”状態となる」メッセージが表示されま

2005年09月29日 22時09分 CALS/EC 電子入札システム

入札情報サービス

利用者登録

この画面では**新たな企業**として、業者情報とICカードの登録を行います。
(※)の項目は、必須入力です。

企業情報	
企業名称	: BBB株式会社
企業郵便番号	: 123-4567
企業住所	: 東京都江東区
代表者氏名	: 代表 太郎
代表者役職	: 代表取締役社長
代表電話番号	: <input type="text"/> (※) (半角 例:03-0000-0000)
代表FAX番号	: <input type="text"/> (※) (半角 例:03-0000-0000)
地域区分	: <input type="checkbox"/> 北海道 <input type="checkbox"/> 東北 <input type="checkbox"/> 関東・甲信越 <input checked="" type="checkbox"/> 東海・北陸 <input checked="" type="checkbox"/> 近畿 <input type="checkbox"/> 中国 <input type="checkbox"/> 四国 <input type="checkbox"/> 九州・沖縄
資格の種類	: 物品の製造 <input checked="" type="checkbox"/> A <input type="checkbox"/> B <input type="checkbox"/> C <input type="checkbox"/> D <input type="checkbox"/> 無し 物品の販売 <input checked="" type="checkbox"/> A <input type="checkbox"/> B <input type="checkbox"/> C <input type="checkbox"/> D <input type="checkbox"/> 無し 役務等の提供 <input checked="" type="checkbox"/> A <input type="checkbox"/> B <input type="checkbox"/> C <input type="checkbox"/> D <input type="checkbox"/> 無し 物品の購入 <input checked="" type="checkbox"/> A <input type="checkbox"/> B <input type="checkbox"/> C <input type="checkbox"/> D <input type="checkbox"/> 無し
支店名等	: <input type="text"/> (※) (30文字以内)

代表窓口情報	
連絡先名称(部署名等)	: <input type="text"/> (※) (60文字以内)
連絡先郵便番号	: <input type="text"/> (※) (半角 例:123-4567)
連絡先住所	: <input type="text"/> (※) (60文字以内)
連絡先氏名	: <input type="text"/> (※) (20文字以内)
連絡先電話番号	: <input type="text"/> (※) (半角 例:03-0000-0000)
連絡先FAX番号	: <input type="text"/> (※) (半角 例:03-0000-0000)
連絡先メールアドレス	: <input type="text"/> (※) (半角100文字以内)

指名時はここにメールが送信されます。

ICカード利用部署情報	
ICカード企業名称	: BBB株式会社
ICカード取得者氏名	: 代表 太郎
ICカード取得者住所	: Tokyo kotoku
連絡先名称(部署名等)	: <input type="text"/> (※) (60文字以内)
連絡先郵便番号	: <input type="text"/> (※) (半角 例:123-4567)
連絡先住所	: <input type="text"/> (※) (60文字以内)
連絡先氏名	: <input type="text"/> (※) (20文字以内)
連絡先電話番号	: <input type="text"/> (※) (半角 例:03-0000-0000)
連絡先FAX番号	: <input type="text"/> (※) (半角 例:03-0000-0000)
連絡先メールアドレス	: <input type="text"/> (※) (半角100文字以内)

① **入力内容確認** 戻る

利用者情報の新規登録をするには？

画面説明

利用者登録画面です。

ICカード取得者指名と代表者氏名および受任者氏名が不一致の場合は、仮登録となります。
※以下の画面が表示された場合は、同一企業のICカードで利用者登録が行われている状態です。

操作手順

必要な情報を入力後、**入力内容確認ボタン①**を押下することにより、登録内容確認画面を表示します。

【補足説明】

- 各発注者様の意向により、仮登録省略機能が有効になっている場合は、本登録となります。

2005年09月29日 22時21分 CALS/EC 電子入札システム

入札情報サービス

利用者登録処理

利用者登録

この画面では、ICカードを追加で登録します。
(※)の項目は、必須入力です。

企業情報

企業名称 : AAA株式会社
 企業郵便番号 : 123-4567
 企業住所 : 東京都港区

代表者氏名 : 代表 太郎
 代表者役職 : 代表取締役社長
 代表電話番号 : 03-0000-0000
 代表FAX番号 : 03-0000-0000

地域区分 : 北海道 東北 関東・甲信越 東海・北陸
近畿 中国 四国 九州・沖縄

資格の種類 : 物品の製造 A B C D 無し
 物品の販売 A B C D 無し
 役務等の提供 A B C D 無し
 物品の購入 A B C D 無し

支店名等 : 支店名等

代表窓口情報 指名時はここにメールが送信されます。

連絡先名称(部署名等) : 連絡先名称(部署名等)
 連絡先郵便番号 : 123-4567
 連絡先住所 : 連絡先住所
 連絡先氏名 : 連絡先氏名
 連絡先電話番号 : 03-0000-0000
 連絡先FAX番号 : 03-0000-0000
 連絡先メールアドレス : test@test.co.jp

ICカード利用部署情報

ICカード企業名称 : BBB株式会社
 ICカード取得者氏名 : 代表 太郎
 ICカード取得者住所 : Tokyo kotoku

連絡先名称(部署名等) : (※) (60文字以内)
 連絡先郵便番号 : (※) (半角 例:123-4567)
 連絡先住所 : (※) (60文字以内)
 連絡先氏名 : (※) (20文字以内)
 連絡先電話番号 : (※) (半角 例:03-0000-0000)
 連絡先FAX番号 : (※) (半角 例:03-0000-0000)
 連絡先メールアドレス : (※) (半角100文字以内)

① **入力内容確認** 戻る

同一企業が既に登録されている場合は、「企業情報」(一部)と「代表窓口情報」に既定値として、その情報が表示され、変更不可となっております。変更が必要な場合は「2.1.5 利用者情報の変更」より、情報の変更を行ってください。
この画面では、ICカード利用部署情報のみの入力となります。

同一企業が既に登録されている場合は、「ICカードを追加登録する」メッセージが表示されます。
仮登録時は、「登録処理を行うが、”仮登録”状態となる」メッセージが表示されます。

利用者情報の新規登録をするには？

画面説明

登録内容確認画面です。
ICカード取得者指名と代表者氏名および受任者氏名が不一致の場合は、仮登録となります。

操作手順

内容を確認後、登録ボタン①を押下することにより、登録完了画面を表示します。

【補足説明】

- ・ 同一企業の IC カードで、利用者登録を 1 度も行われていない場合は、「新たな企業として登録する」確認ダイアログを表示します。
- ・ 各発注者様の意向により、仮登録省略機能が有効になっている場合は、本登録となります。

2005年09月29日 22時14分 CALS/EC 電子入札システム

入札情報サービス

利用者登録処理

登録内容確認

企業情報

企業名称 : BBB株式会社
 企業郵便番号 : 123-4567
 企業住所 : 東京都江東区
 代表者氏名 : 代表 太郎
 代表者役職 : 代表取締役社長
 代表電話番号 : 03-0000-0000
 代表FAX番号 : 03-0000-0000

地域区分 : 北海道 東北 関東・甲信越 東海・北陸
近畿 中国 四国 九州・沖縄

資格の種類 : 物品の製造 A B C D 無し
 物品の販売 A B C D 無し
 役務等の提供 A B C D 無し
 物品の購入 A B C D 無し

支店名等 : 支店名等

代表窓口情報

連絡先名称(部署名等) : 連絡先名称
 連絡先郵便番号 : 123-4567
 連絡先住所 : 連絡先住所
 連絡先氏名 : 連絡先氏名
 連絡先電話番号 : 03-0000-0000
 連絡先FAX番号 : 03-0000-0000
 連絡先メールアドレス : test@test.co.jp

ICカード利用部署情報

ICカード企業名称 : BBB株式会社
 ICカード取得者氏名 : 代表 太郎
 ICカード取得者住所 : Tokyo kotoku
 連絡先名称(部署名等) : 連絡先名称
 連絡先郵便番号 : 123-4567
 連絡先住所 : 連絡先住所
 連絡先氏名 : 連絡先氏名
 連絡先電話番号 : 03-0000-0000
 連絡先FAX番号 : 03-0000-0000
 連絡先メールアドレス : test@test.co.jp

ICカード情報

証明書シリアル番号 : 12849 (10進) / 3231 (16進)
 証明書発行者 : OJ=***, O=****, C=JP
 証明書有効期限 : 2006/12/31

① 登録 戻る

企業情報及び、ICカード利用部署情報の企業名称が御社の企業名称であることを確認してください。
 上記の内容を、新たな企業として登録します。
 この内容でよろしければ登録ボタンを押してください。

同一企業の IC カードで、利用者登録を 1 度も行われていない場合は、「新たな企業として登録する」メッセージが表示されます。
仮登録時は、「登録処理を行うが、”仮登録”状態となる」メッセージが表示されます。

「新たな企業」として登録します。よろしいですか？

OK キャンセル

利用者情報の新規登録をするには？

画面説明

登録完了画面です。
ICカード取得者指名と代表者氏名および受任者氏名が不一致の場合は、仮登録となります。

操作手順

印刷ボタン①を押下することにより、企業 ID および登録した企業の情報を印刷します。
印刷終了後、右上の「×」を押下して、一度終了してください。

【補足説明】

- 印刷ボタンを押下することにより、印刷用別ウィンドウが表示されます。
その画面上で右クリックし、印刷ボタン②を押下することにより、印刷が可能となります。
- 各発注者様の意向により、仮登録省略機能が有効になっている場合は、本登録となります。

2005年03月16日 12時01分 CALS/EC 電子入札システム

入札情報サービス

利用者登録処理

利用者情報の登録が完了いたしました。
企業IDは210100000000014です。

ブラウザを右上の×ボタンで一度終了させて下さい。

印刷 ①

利用者情報

企業ID	: 220100000000001
企業名称	: IT工務店
企業郵便番号	: 1231234
企業住所	: 山梨県塩山市上萩原下日川関拓
代表者氏名	: 田中一郎
代表者役職	: 役員114
代表電話番号	: 03-0000-0000
代表FAX番号	: 03-0000-0000
地域区分	: <input type="checkbox"/> 北海道 <input type="checkbox"/> 東北 <input checked="" type="checkbox"/> 関東・甲信越 <input type="checkbox"/> 東海・北陸 <input type="checkbox"/> 近畿 <input type="checkbox"/> 中国 <input type="checkbox"/> 四国 <input type="checkbox"/> 九州・沖縄
資材の種類	: 物品の製造 <input type="checkbox"/> A <input type="checkbox"/> B <input type="checkbox"/> C <input type="checkbox"/> D <input type="checkbox"/> 無し 物品の標志 <input type="checkbox"/> A <input type="checkbox"/> B <input type="checkbox"/> C <input type="checkbox"/> D <input type="checkbox"/> 無し 役務等の提供 <input type="checkbox"/> A <input type="checkbox"/> B <input type="checkbox"/> C <input type="checkbox"/> D <input type="checkbox"/> 無し 物品の種入 <input type="checkbox"/> A <input type="checkbox"/> B <input type="checkbox"/> C <input type="checkbox"/> D <input type="checkbox"/> 無し
IT支店	: IT支店
連絡先名称(部署名称)	: IT工務店
連絡先郵便番号	: 123-1234
連絡先住所	: 山梨県塩山市上萩原下日川関拓
連絡先氏名	: 田中一郎
連絡先電話番号	: 03-0000-0001
連絡先FAX番号	: 03-0000-0001
連絡先メールアドレス	: test@test.com
ICカード取得者氏名	: 田中一郎
ICカード取得者住所	:
連絡先名称(部署名称)	: 第一官公庁営業部
連絡先郵便番号	: 325-4321
連絡先住所	: 東京都八王子市
連絡先氏名	: 富士 一郎
連絡先電話番号	: 03-0000-0002
連絡先FAX番号	: 03-0000-0002
連絡先メールアドレス	: test@test.com

印刷 ②

戻る Alt+左矢印
進む Alt+右方向キー
最新の情報に更新 Ctrl+R
保存 Ctrl+S
印刷 Ctrl+P
メディアをデバイスにキャスト
ページをデバイスに送信
このページの QR コードを作成
音声で読み上げる Ctrl+Shift+U
日本語に翻訳
時計回りに回転 Ctrl+]
反時計回りに回転 Ctrl+[
Web キャプチャ Ctrl+Shift+S
開発者ツールで調査する

2.1.5. 利用者情報の変更

利用者情報の変更をするには？

画面説明

利用者登録（受注者）のメインメニュー画面です。

操作手順

チェックボックス①を入力し変更ボタン②を押下することにより、PIN 番号入力ダイアログを表示します。

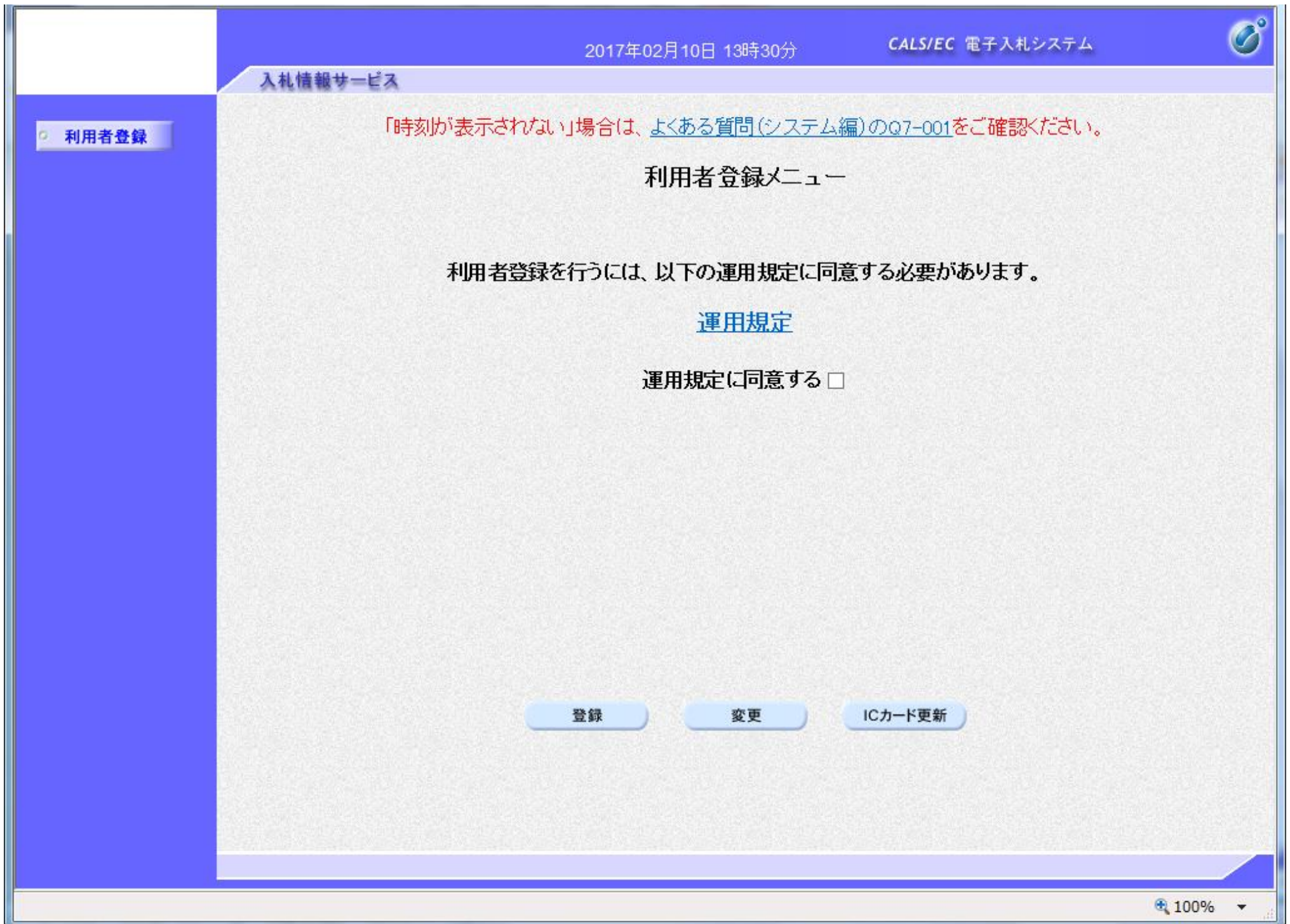

ワンポイント

運用規定およびチェックボックスの表示は各発注者様の意向により、有効になっている場合に限り表示される機能となります。運用規定およびチェックボックスが表示されている場合、運用規定リンクを押下し内容をご確認の上、チェックボックスを入力し変更ボタンを押下してください。チェックボックスを入力せず変更ボタンを押下した場合、警告メッセージが表示されます。

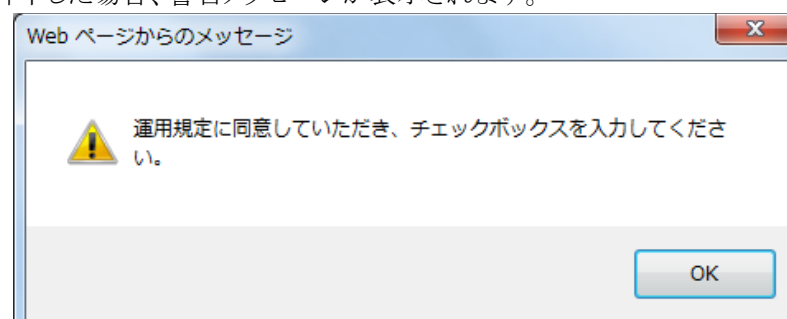

利用者情報の変更をするには？

画面説明

P I N 番号を入力するダイアログ表示画面です。

操作手順

P I N 番号①を入力後、OK ボタン②を押下します。

入力した P I N 番号が正しければ、利用者変更画面が表示されます。

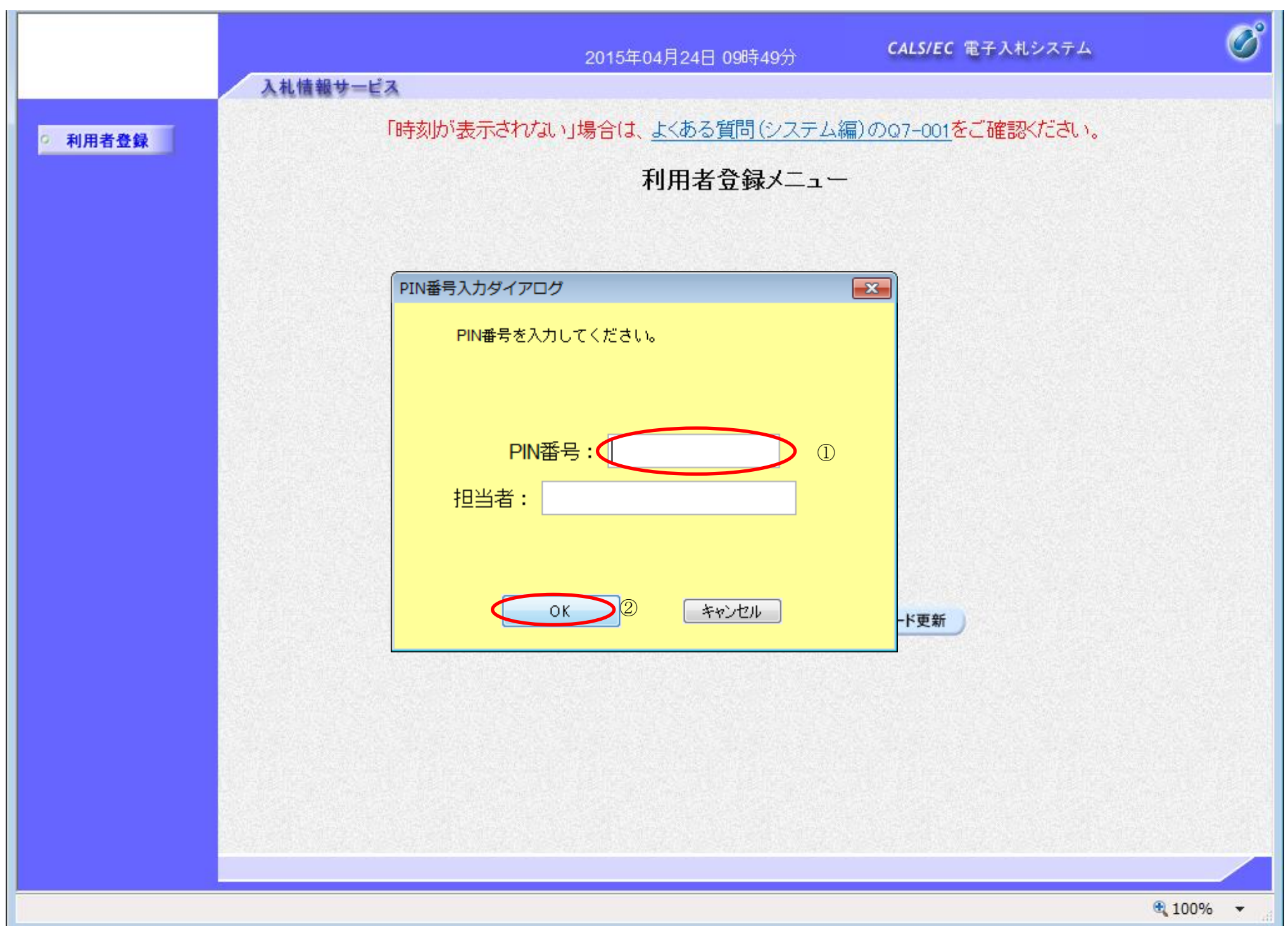

利用者情報の変更をするには？

画面説明

利用者変更画面です。

操作手順

変更する項目を変更後、**入力内容確認ボタン①**を押下することにより、変更内容確認画面を表示します。

2005年08月24日 15時43分 CALS/EC 電子入札システム

入札情報サービス

利用者登録処理

利用者変更

利用者変更では、登録されている業者情報の変更を行います。
(※)の項目は、必須入力です。

企業情報

企業ID : 2101100000000004
 企業名称 : AAA株式会社
 企業郵便番号 : 123-4567
 企業住所 : 東京都港区
 代表者氏名 : 代表 太郎
 代表者役職 : 代表取締役社長
 代表電話番号 : (※) (半角 例:03-0000-0000)
 代表FAX番号 : (※) (半角 例:03-0000-0000)

地域区分 : 北海道 東北 関東・甲信越 東海・北陸
 近畿 中国 四国 九州・沖縄

資格の種類 : 物品の製造 A B C D 無し
 物品の販売 A B C D 無し
 役務等の提供 A B C D 無し
 物品の購入 A B C D 無し

支店名等 : (※) (30文字以内)

代表窓口情報 指名時はここにメールが送信されます。

連絡先名称(部署名等) : (※) (60文字以内)
 連絡先郵便番号 : (※) (半角 例:123-4567)
 連絡先住所 : (※) (60文字以内)
 連絡先氏名 : (※) (20文字以内)
 連絡先電話番号 : (※) (半角 例:03-0000-0000)
 連絡先FAX番号 : (※) (半角 例:03-0000-0000)
 連絡先メールアドレス : (※) (半角100文字以内)

ICカード利用部署情報

ICカード企業名称 : AAA株式会社
 ICカード取得者氏名 : 代表 太郎
 ICカード取得者住所 : Tokyo minatoku
 連絡先名称(部署名等) : (※) (60文字以内)
 連絡先郵便番号 : (※) (半角 例:123-4567)
 連絡先住所 : (※) (60文字以内)
 連絡先氏名 : (※) (20文字以内)
 連絡先電話番号 : (※) (半角 例:03-0000-0000)
 連絡先FAX番号 : (※) (半角 例:03-0000-0000)
 連絡先メールアドレス : (※) (半角100文字以内)

①

利用者情報の変更をするには？

画面説明

変更内容確認画面です。

操作手順

内容を確認後、**変更ボタン①**を押下することにより、変更完了画面を表示します。

2005年08月24日 15時44分 CALS/EC 電子入札システム

入札情報サービス

利用者登録処理

変更内容確認

最新の資格審査情報で更新します。

企業情報

企業ID : 2101100000000004
 企業名称 : AAA株式会社
 企業郵便番号 : 123-4567
 企業住所 : 東京都港区
 代表者氏名 : 代表 太郎
 代表者役職 : 代表取締役社長
 代表電話番号 : 03-0000-0000
 代表FAX番号 : 03-0000-0000

地域区分 : 北海道 東北 関東・甲信越 東海・北陸
近畿 中国 四国 九州・沖縄

資格の種類 : 物品の製造 A B C D 無し
 物品の販売 A B C D 無し
 役務等の提供 A B C D 無し
 物品の購入 A B C D 無し

支店名等 : 支店名等

代表窓口情報

連絡先名称(部署名等) : 連絡先名称(部署名等)
 連絡先郵便番号 : 123-4567
 連絡先住所 : 連絡先住所
 連絡先氏名 : 代表 太郎
 連絡先電話番号 : 03-0000-0000
 連絡先FAX番号 : 03-0000-0000
 連絡先メールアドレス : test@test.co.jp

ICカード利用部署情報

ICカード企業名称 : AAA株式会社
 ICカード取得者氏名 : 代表 太郎
 ICカード取得者住所 : Tokyo minatoku
 連絡先名称(部署名等) : 連絡先名称(部署名等)
 連絡先郵便番号 : 123-4567
 連絡先住所 : 連絡先住所
 連絡先氏名 : 代表 太郎
 連絡先電話番号 : 03-0000-0000
 連絡先FAX番号 : 03-0000-0000
 連絡先メールアドレス : test@test.co.jp

ICカード情報

証明書シリアル番号 : 12848 (10進) / 3230 (16進)
 証明書発行者 : OU=*** ,O=*** ,C=JP
 証明書有効期限 : 2006/12/31

この内容でよろしければ変更ボタンを押してください

① 変更 戻る ②

最新の資格審査情報で企業情報を更新します。

利用者情報の変更をするには？

画面説明

変更完了画面です。

操作手順

印刷ボタン①を押下することにより、企業 ID および登録した企業の情報を印刷します。
印刷終了後、右上の「×」を押下して、一度終了してください。

【補足説明】

印刷ボタンを押下することにより、印刷用別ウィンドウが表示されます。
その画面で右クリックし、印刷ボタン②を押下することにより、印刷が可能となります。

2005年03月16日 13時13分 CALS/EC 電子入札システム

入札情報サービス

利用者登録処理

利用者情報の変更が完了いたしました。

ブラウザを右上の×ボタンで一度終了させて下さい。

① 印刷

利用者情報

企業ID	: 210110000000004
企業名称	: AAA株式会社
企業郵便番号	: 123-4567
企業住所	: 東京都港区
代表者氏名	: 代表 次郎
代表者役職	: 代表取締役社長
代表電話番号	: 03-0000-0000
代表FAX番号	: 03-0000-0000
地域区分	: <input type="checkbox"/> 北海道 <input type="checkbox"/> 東北 <input type="checkbox"/> 関東・甲信越 <input checked="" type="checkbox"/> 東海・北陸 <input checked="" type="checkbox"/> 近畿 <input type="checkbox"/> 中国 <input type="checkbox"/> 四国 <input type="checkbox"/> 九州・沖縄
資格の種類	: 物品の製造 <input checked="" type="checkbox"/> A <input type="checkbox"/> B <input type="checkbox"/> C <input type="checkbox"/> D <input type="checkbox"/> 無し 物品の販売 <input checked="" type="checkbox"/> A <input type="checkbox"/> B <input type="checkbox"/> C <input type="checkbox"/> D <input type="checkbox"/> 無し 役務等の提供 <input checked="" type="checkbox"/> A <input type="checkbox"/> B <input type="checkbox"/> C <input type="checkbox"/> D <input type="checkbox"/> 無し 物品の購入 <input checked="" type="checkbox"/> A <input type="checkbox"/> B <input type="checkbox"/> C <input type="checkbox"/> D <input type="checkbox"/> 無し
支店名等	: 支店名等
連絡先名称(部署名等)	: 連絡先名称(部署名等)
連絡先郵便番号	: 123-4567
連絡先住所	: 連絡先住所
連絡先氏名	: 代表 次郎
連絡先電話番号	: 03-0000-0000
連絡先FAX番号	: 03-0000-0000
連絡先メールアドレス	: test@test.co.jp
ICカード企業名称	: AAA株式会社
ICカード取得者氏名	: 代表 次郎
ICカード取得者住所	: Tokyo minato-ku
連絡先名称(部署名等)	: 連絡先名称(部署名等)
連絡先郵便番号	: 123-4567
連絡先住所	: 連絡先住所
連絡先氏名	: 代表 次郎
連絡先電話番号	: 03-0000-0000
連絡先FAX番号	: 03-0000-0000
連絡先メールアドレス	: test@test.co.jp
登録番号	: 400000101

② 印刷

2.1.6. ICカードの更新

ICカードの更新をするには？

画面説明

利用者登録（受注者）のメインメニュー画面です。

操作手順

チェックボックス①を入力し ICカード更新ボタン②を押下することにより、確認メッセージが表示されます。

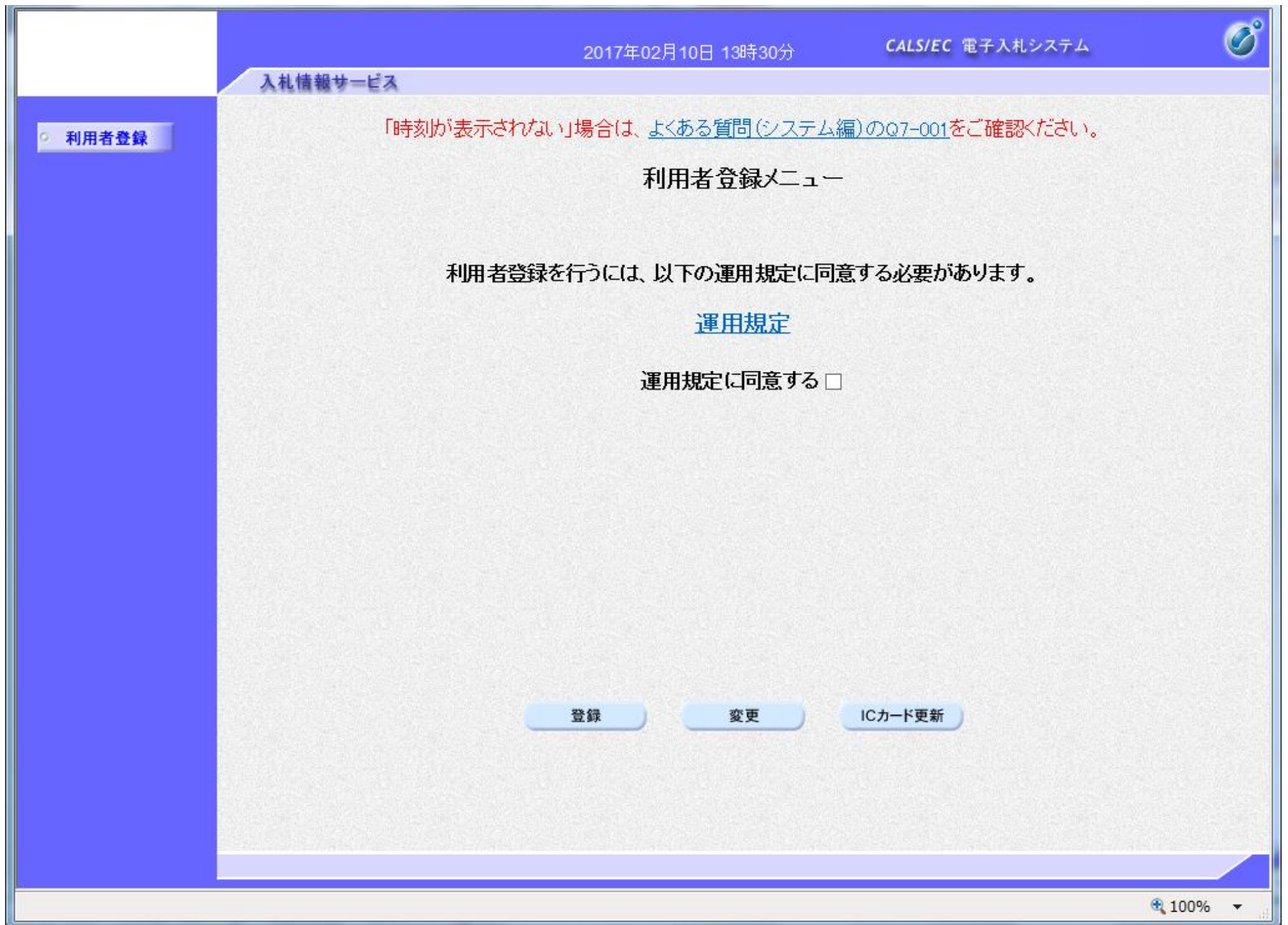

ワンポイント

運用規定およびチェックボックスの表示は各発注者様の意向により、有効になっている場合に限り表示される機能となります。
運用規定およびチェックボックスが表示されている場合、運用規定リンクを押下し内容をご確認の上、チェックボックスを入力し IC カード更新ボタンを押下してください。
チェックボックスを入力せず IC カード更新ボタンを押下した場合、警告メッセージが表示されます。

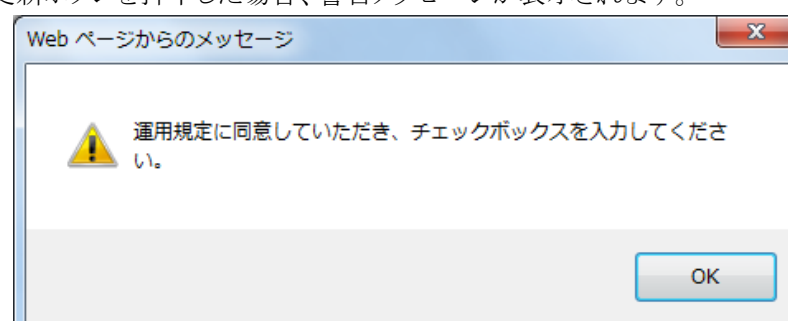

ICカードの更新をするには？

画面説明

確認メッセージ表示画面です。

操作手順

現在使用している IC カードの挿入確認後、**OK ボタン①**を押下します

正しくセットされていれば、PIN 番号入力ダイアログが表示されます。

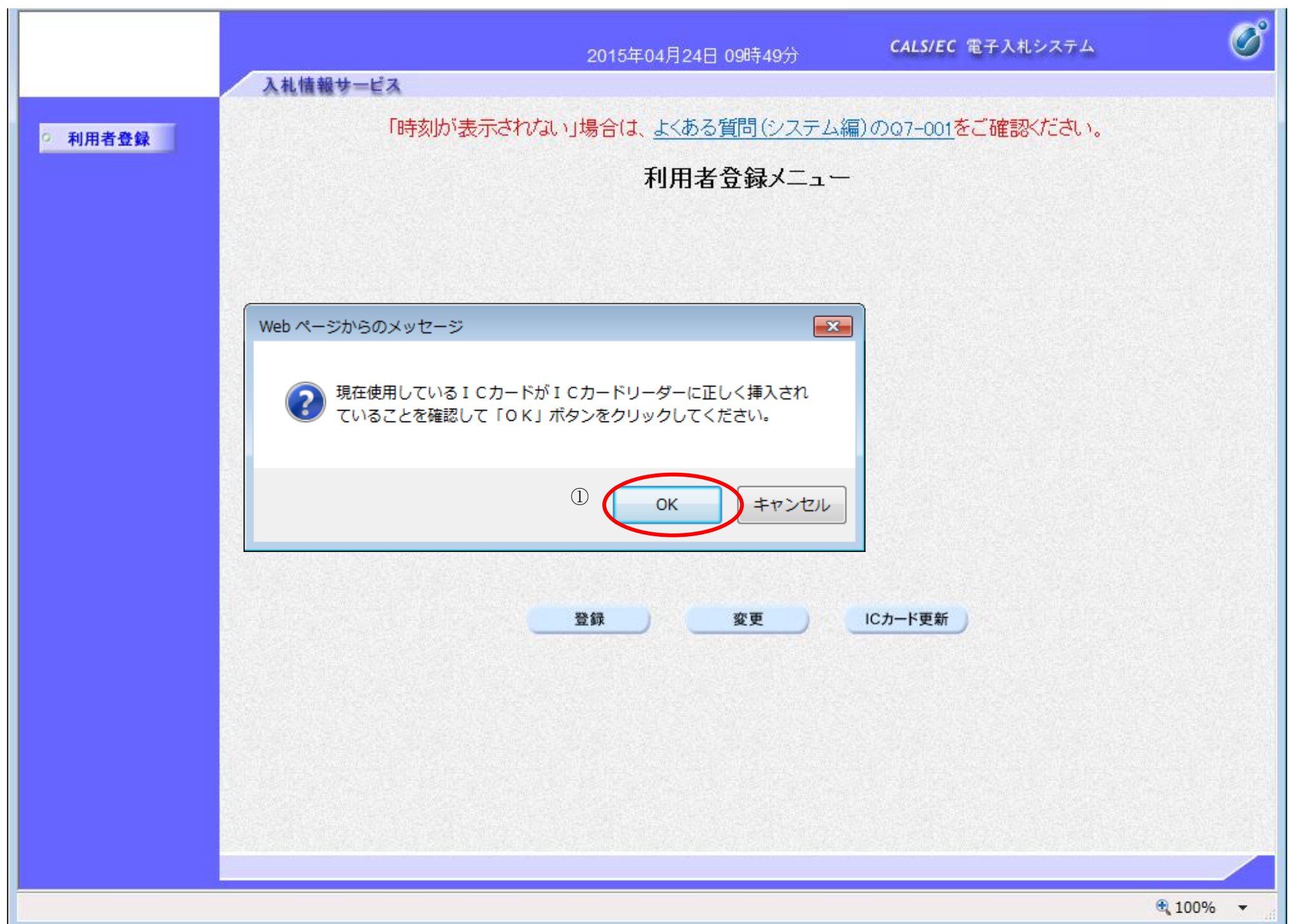

ICカードの更新をするには？

画面説明

PIN 番号を入力するダイアログ表示画面です。

操作手順

PIN 番号①を入力後、OK ボタン②を押下します。

入力した PIN 番号が正しければ、確認メッセージが表示されます。

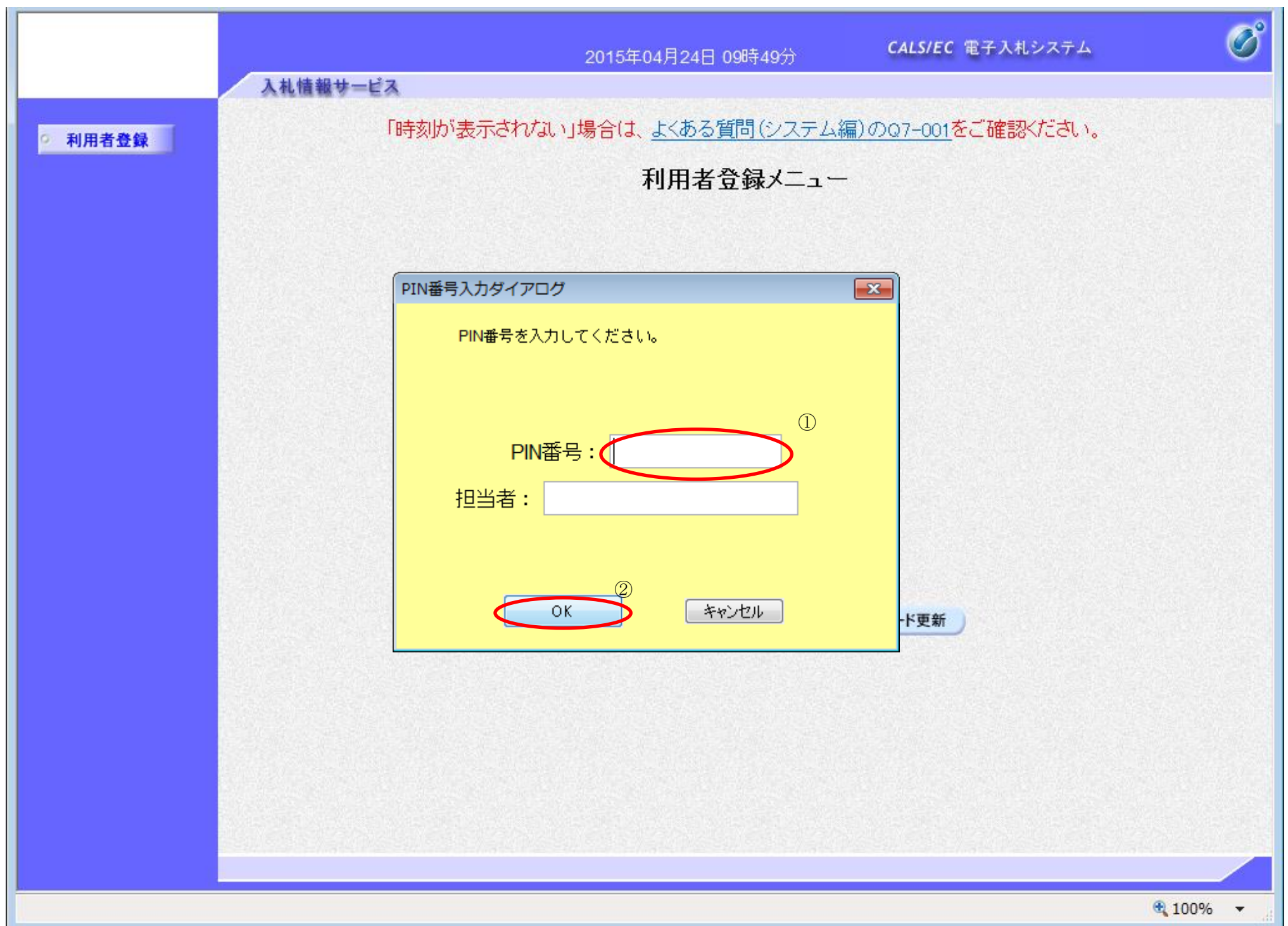

ICカードの更新をするには？

画面説明

確認メッセージ表示画面です。

操作手順

新しく使用する IC カードの挿入確認後、**OK ボタン**①を押下します。

正しくセットされていれば、PIN 番号入力ダイアログが表示されます。

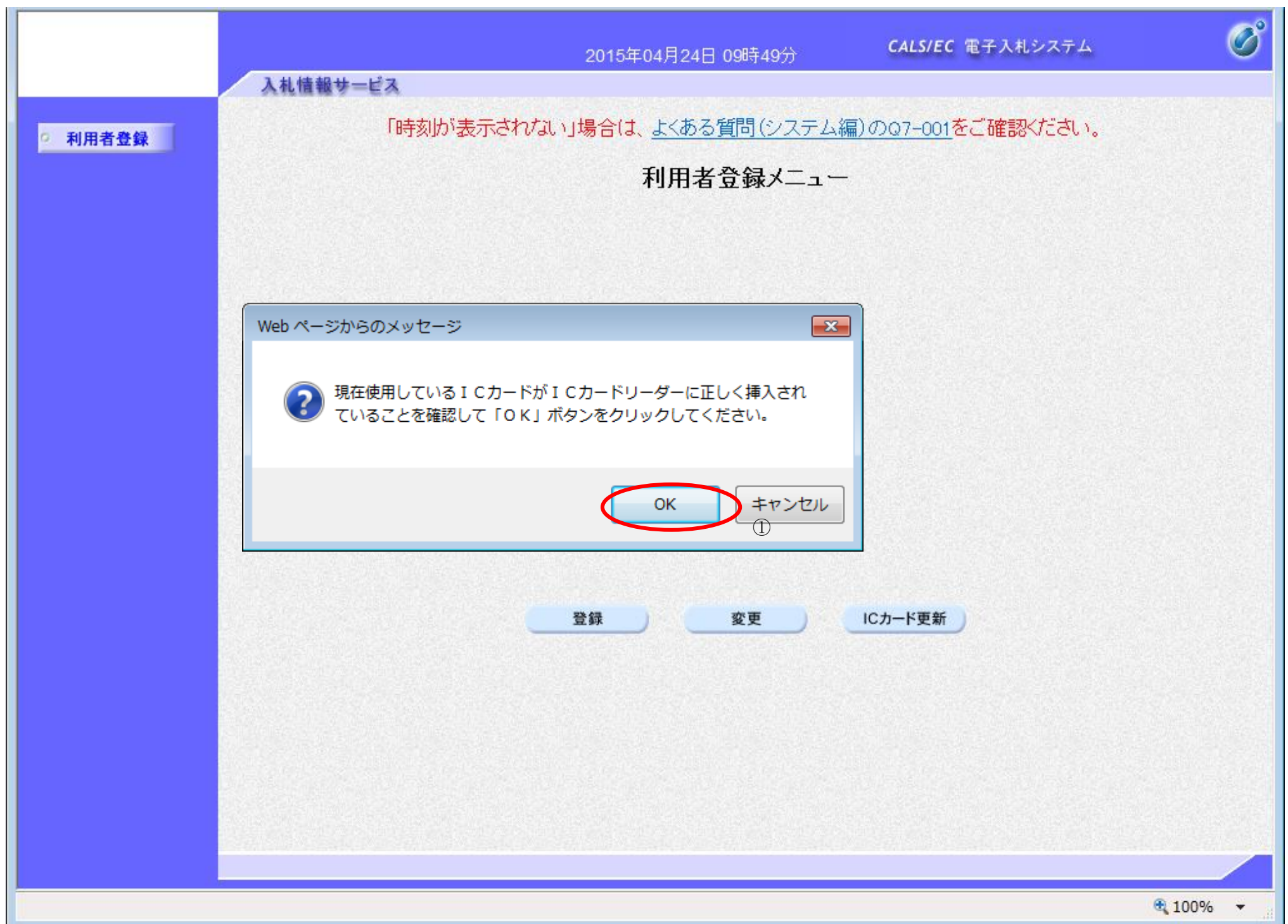

ICカードの更新をするには？

画面説明

PIN 番号を入力するダイアログ表示画面です。

操作手順

PIN 番号①を入力後、OK ボタン②を押下します。

入力した PIN 番号が正しければ、電子証明書更新確認画面が表示されます。

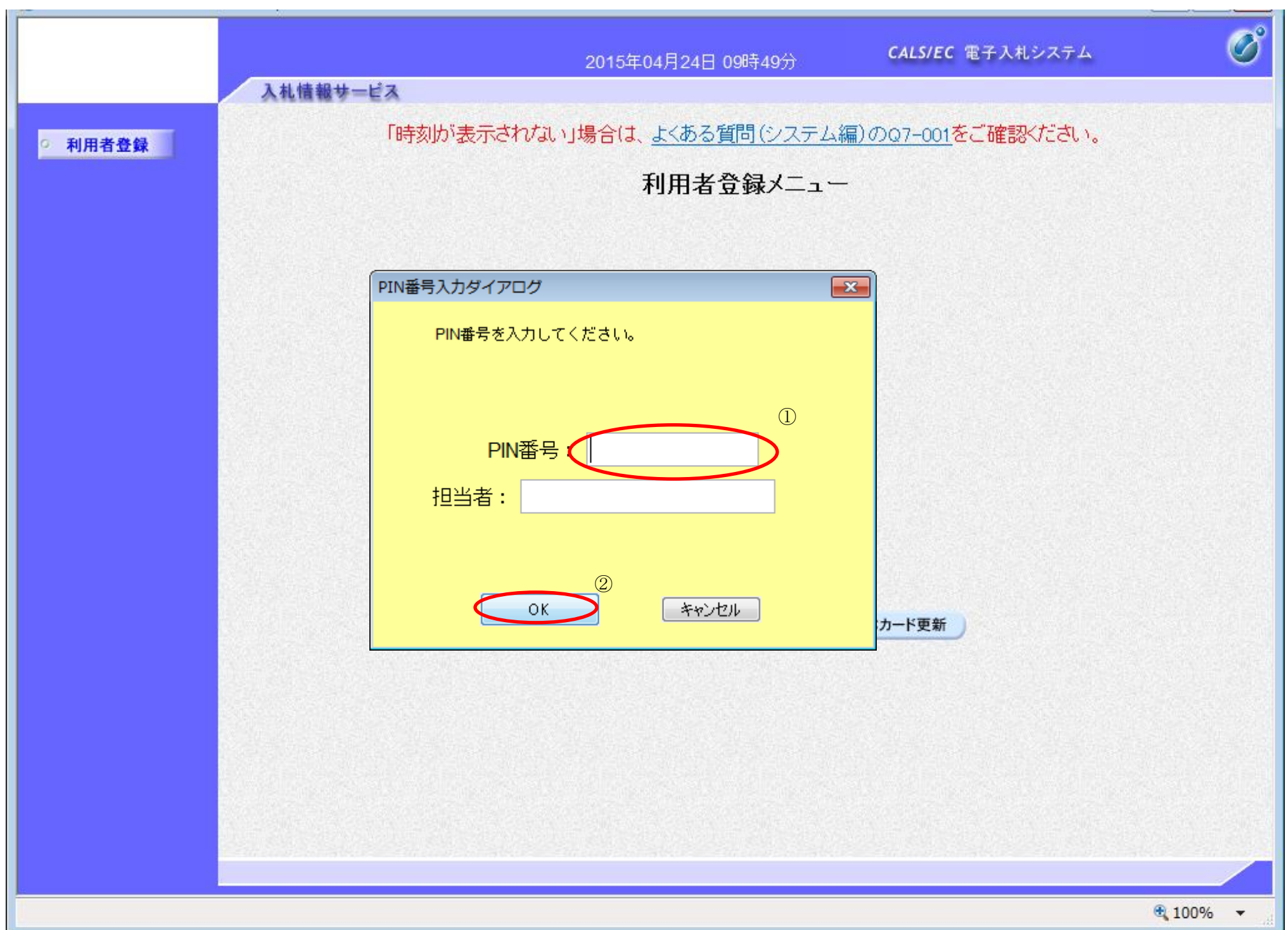

ICカードの更新をするには？

画面説明

電子証明書更新確認画面です。

操作手順

利用者の情報、現在使用している IC カード情報、新規に使用する IC カード情報の内容を確認後、**更新ボタン①**を押下することにより、更新完了画面を表示します。

注) 現在使用している IC カードの有効期限が過ぎている場合、または IC カードの紛失、閉塞の場合は、電子証明書の更新を行うことができません。

その場合は、「2.1.4..利用者情報の新規登録」を参照し、新たに利用者の登録を行う必要があります。

2005年03月16日 13時20分 CALS/EC 電子入札システム

入札情報サービス

利用者登録処理

電子証明書更新確認

現在使用しているICカード	
企業名称	: 株式会社VV組
企業住所	: 岐阜県恵那郡串原村峰
ICカード取得者氏名	: 佐藤幸太04
ICカード取得者住所	: * * *
証明書シリアル番号	: 13623 (10進) / 3537 (16進)
証明書発行者	: OU=* * * * *,O=* *,C=JP
証明書有効期限	: 2010/01/01

新規に使用するICカード	
企業名称	: 株式会社VV組
企業住所	: 岐阜県恵那郡串原村峰
ICカード取得者氏名	: 佐藤幸太04
ICカード取得者住所	: * * *
証明書シリアル番号	: 13621 (10進) / 3535 (16進)
証明書発行者	: OU=* * * * *,O=* *,
証明書有効期限	: 2010/01/01

この内容でよろしければ更新ボタンを押してください

① 更新 戻る

ICカードの更新をするには？

画面説明

更新完了画面です。

操作手順

右上の「×」を押下して、一度終了してください。

